MERKURY GOŁAWSKI sp.j.
ul. Sidorska 53, 21-500 Biała Podlaska

BUDOWA BUDYNKU MIESZKALNEGO WIELORODZINNEGO
ul. Żeromskiego; 21-500 Biała Podlaska

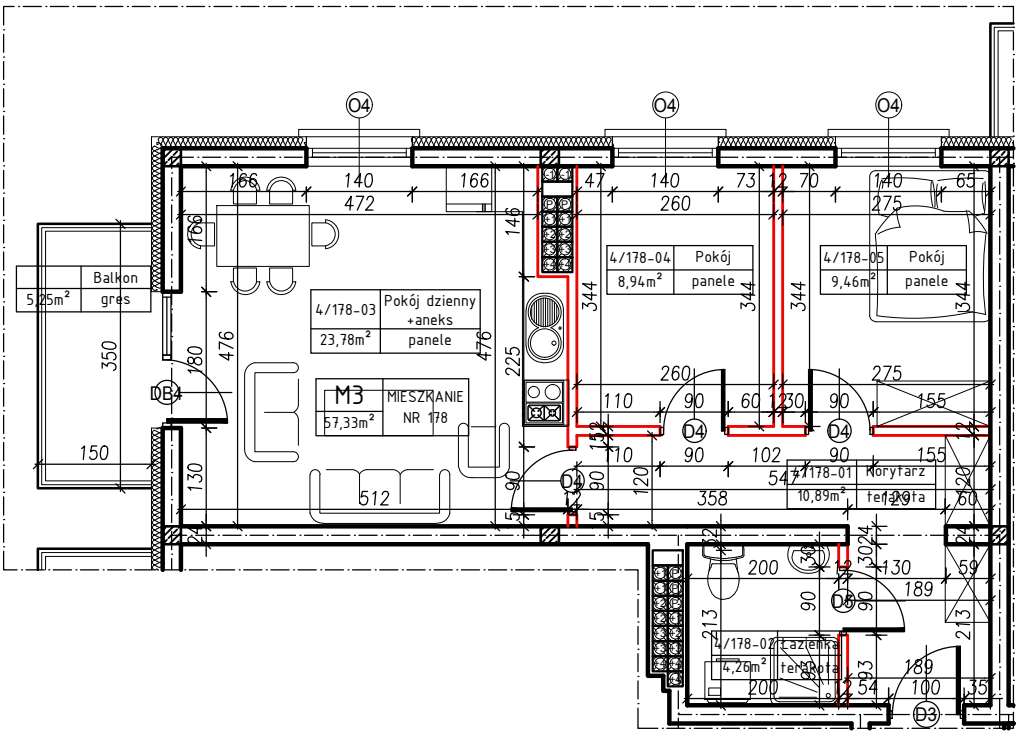

M3	MIESZKANIE NR 178
57,33m²	

MIESZKANIE NR 178

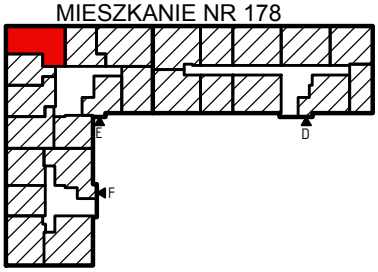

KLATKA:	KONDYGNACJA:	MIESZKANIE	SKALA
"D"	IV PIĘTRO	nr 178	1:100